



**GLOBAL  
CONSTRUÇÕES**

# RELATÓRIO FOTOGRÁFICO

PREGÃO ELETRÔNICO <b>003/2025</b>	ORDEM DE SERVIÇO: <b>005/2025</b>	CONTRATANTE: <b>Prefeitura Municipal de Santaluz-Ba CNPJ/MF nº 13.807.870/0001-19</b>	OBJETO: <b>REFORMA DA ESCOLA MUNICIPAL – TARCILINA BORGES DE BARROS – SANTALUZ/BA.</b>
ATA: <b>001/2025</b>	PERÍODO: <b>01/04/2026 A 27/04/2026</b>	CONTRATADA: <b>GLOBAL CNPJ/MF nº 23.694.541/0001-62</b>	
BOLETIM DE MEDIÇÃO: <b>BM-09</b>			

## ANDAMENTO GERAL DA OBRA

**1**



### DESCRIÇÃO

ATERRO MANUAL DE VALAS COM SOLO ARGILO-ARENOSO E COMPACTAÇÃO MECANIZADA.  
AF\_05/2016

**2**



### DESCRIÇÃO

ALAMBRADO PARA QUADRA POLIESPORTIVA, ESTRUTURADO POR TUBOS DE AÇO GALVANIZADO, (MONTANTES COM DIÂMETRO 2",

**3**



### DESCRIÇÃO

ATERRO MANUAL DE VALAS COM SOLO ARGILO-ARENOSO E COMPACTAÇÃO MECANIZADA.  
AF\_05/2016

**4**



### DESCRIÇÃO

Concreto simples fabricado na obra, fck=25 mpa, lançado e adensado

Fransin de F. Costa

*Assinatura*  
CPF: 352.00892-7

CAMILLA  
RIBEIRO CRUZ  
BARRETO  
COSTA  
FERREIRA:04531





**GLOBAL  
CONSTRUÇÕES**

## RELATÓRIO FOTOGRÁFICO

PREGÃO ELETRÔNICO <b>003/2025</b>	ORDEM DE SERVIÇO: <b>005/2025</b>	CONTRATANTE: <b>Prefeitura Municipal de Santaluz-Ba CNPJ/MF nº 13.807.870/0001-19</b>	OBJETO: <b>REFORMA DA ESCOLA MUNICIPAL – TARCILINA BORGES DE BARROS – SANTALUZ/BA.</b>
ATA: <b>001/2025</b>	PERÍODO: <b>01/04/2026 A 27/04/2026</b>	CONTRATADA: <b>GLOBAL CNPJ/MF nº 23.694.541/0001-62</b>	
BOLETIM DE MEDIÇÃO: <b>BM-09</b>			

**5**



### DESCRIÇÃO

Concreto simples fabricado na obra, fck=25 mpa, lançado e adensado

**6**

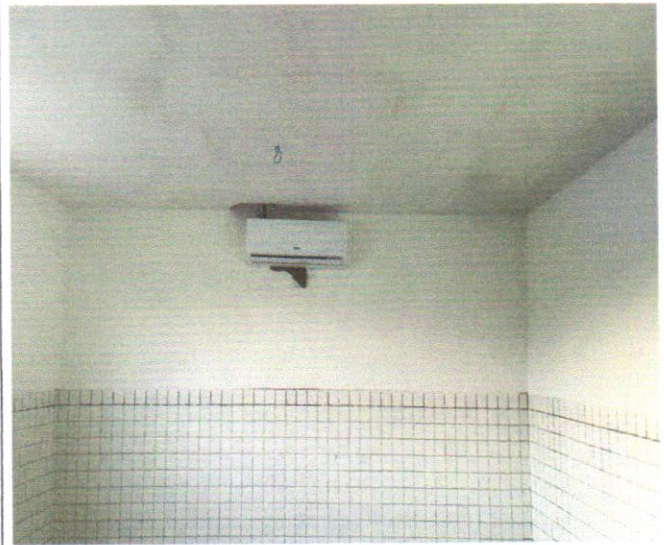

### DESCRIÇÃO

AR CONDICIONADO SPLIT INVERTER, PISO TETO, 24000 BTU/H, QUENTE/FRIO - FORNECIMENTO E INSTALAÇÃO. AF 11/2021\_PSE

**7**



### DESCRIÇÃO

Peça de eucalipto tratado, d= 5 a 7cm, L = 2,00m - Fornecimento

**8**



### DESCRIÇÃO

TUBO DE PVC, SÉRIE NORMAL, PARA ÁGUAS PLUVIAIS, INCLUSO CONEXÕES - D= 200MM

Fran...  
2025

CAMILLA RIBEIRO Assinado de forma digital por CAMILLA RIBEIRO CRUZ BARRETO COSTA FERREIRA:045314  
RIBEIRO CRUZ BARRETO COSTA FERREIRA:04531407



**GLOBAL  
CONSTRUÇÕES**

# RELATÓRIO FOTOGRÁFICO

PREGÃO ELETRÔNICO <b>003/2025</b>	ORDEM DE SERVIÇO: <b>005/2025</b>	CONTRATANTE: <b>Prefeitura Municipal de Santaluz-Ba CNPJ/MF nº 13.807.870/0001-19</b>	OBJETO: <b>REFORMA DA ESCOLA MUNICIPAL – TARCILINA BORGES DE BARROS – SANTALUZ/BA.</b>
ATA: <b>001/2025</b>	PERÍODO: <b>01/04/2026 A 27/04/2026</b>	CONTRATADA: <b>GLOBAL CNPJ/MF nº 23.694.541/0001-62</b>	
BOLETIM DE MEDIÇÃO: <b>BM-09</b>			

**9**



**DESCRIÇÃO**

APLICAÇÃO DE LONA PLÁSTICA PARA  
EXECUÇÃO DE PAVIMENTOS DE CONCRETO.  
AF\_04/2022

**10**



**DESCRIÇÃO**

Fornecimento e instalação de chapas de policarbonato  
alveolar, branca, 6mm com emendas e acabamento  
em policarbonato, aplicado em  
toldo/cobertura/fechamento/etc

**11**



**DESCRIÇÃO**

Peça de eucalipto tratado, d= 5 a 7cm, L = 2,00m -  
Fornecimento

**12**



**DESCRIÇÃO**

AR CONDICIONADO SPLIT INVERTER, PISO  
24000 BTU/H, QUENTE/FRIO - FORNECIMENTO E  
INSTALAÇÃO. AF\_11/2021\_PSE

Franklin de  
Lima  
00891

CAMILLA  
RIBEIRO CRUZ  
BARRETO  
COSTA  
FERREIRA:04531

Assinado de forma  
digital por  
CAMILLA RIBEIRO  
CRUZ BARRETO  
COSTA  
FERREIRA:0453140





**GLOBAL  
CONSTRUÇÕES**

# RELATÓRIO FOTOGRÁFICO

PREGÃO ELETRÔNICO <b>003/2025</b>	ORDEM DE SERVIÇO: <b>005/2025</b>	CONTRATANTE: <b>Prefeitura Municipal de Santaluz-Ba CNPJ/MF nº 13.807.870/0001-19</b>	OBJETO: <b>REFORMA DA ESCOLA MUNICIPAL – TARCILINA BORGES DE BARROS – SANTALUZ/BA.</b>
ATA: <b>001/2025</b>	PERÍODO: <b>01/04/2026 A 27/04/2026</b>	CONTRATADA: <b>GLOBAL CNPJ/MF nº 23.694.541/0001-62</b>	
BOLETIM DE MEDIÇÃO: <b>BM-09</b>			

**13**



**DESCRIÇÃO**

Fornecimento e instalação de chapas de policarbonato alveolar, branca, 6mm com emendas e acabamento em policarbonato, aplicado em toldo/cobertura/fechamento/etc

**14**



**DESCRIÇÃO**

REVESTIMENTO CERÂMICO PARA PISO COM PLACAS TIPO ESMALTADA DE DIMENSÕES 35X35 CM APLICADA EM AMBIENTES DE ÁREA ENTRE 5 M2 E 10 M2. AF\_02/2023\_PE

**15**



**DESCRIÇÃO**

Concreto simples fabricado na obra, fck=25 mpa, lançado e adensado

**16**



**DESCRIÇÃO**

Peça de eucalipto tratado, d= 5 a 7cm, L = 2,00m Fornecimento

Franklin de I...  
11/07/2025  
13.00892

CAMILLA  
RIBEIRO CRUZ  
BARRETO  
COSTA  
FERREIRA:04531  
407504

Assinado de forma  
digital por  
CAMILLA RIBEIRO  
CRUZ BARRETO  
COSTA  
FERREIRA:0453140  
7504





**GLOBAL  
CONSTRUÇÕES**

# RELATÓRIO FOTOGRÁFICO

PREGÃO ELETRÔNICO <b>003/2025</b>	ORDEM DE SERVIÇO: <b>005/2025</b>	CONTRATANTE: <b>Prefeitura Municipal de Santaluz-Ba CNPJ/MF nº 13.807.870/0001-19</b>	OBJETO: <b>REFORMA DA ESCOLA MUNICIPAL – TARCILINA BORGES DE BARROS – SANTALUZ/BA.</b>
ATA: <b>001/2025</b>	PERÍODO: <b>01/04/2026 A 27/04/2026</b>	CONTRATADA: <b>GLOBAL CNPJ/MF nº 23.694.541/0001-62</b>	
BOLETIM DE MEDIÇÃO: <b>BM-09</b>			

**17**



**DESCRIÇÃO**

ATERRO MANUAL DE VALAS COM SOLO ARGILO-ARENOSO E COMPACTAÇÃO MECANIZADA. AF\_05/2016

**18**



**DESCRIÇÃO**

Peça de eucalipto tratado, d= 5 a 7cm, L = 2,00m - Fornecimento

**19**



**DESCRIÇÃO**

AR CONDICIONADO SPLIT INVERTER, PISO TETO, 24000 BTU/H, QUENTE/FRIO - FORNECIMENTO E INSTALAÇÃO. AF\_11/2021\_PSE

**20**



**DESCRIÇÃO**

Peça de eucalipto tratado, d= 5 a 7cm, L = 2,00m - Fornecimento

Franklin de S. Costa  
Assinado digitalmente por Franklin de S. Costa

CAMILLA RIBEIRO CRUZ BARRETO COSTA  
FERREIRA:04531407504  
Assinado de forma digital por CAMILLA RIBEIRO CRUZ BARRETO COSTA FERREIRA:04531407504





**GLOBAL  
CONSTRUÇÕES**

# RELATÓRIO FOTOGRÁFICO

PREGÃO ELETRÔNICO <b>003/2025</b>	ORDEM DE SERVIÇO: <b>005/2025</b>	CONTRATANTE: <b>Prefeitura Municipal de Santaluz-Ba CNPJ/MF nº 13.807.870/0001-19</b>	OBJETO: <b>REFORMA DA ESCOLA MUNICIPAL – TARCILINA BORGES DE BARROS – SANTALUZ/BA.</b>
ATA: <b>001/2025</b>	PERÍODO: <b>01/04/2026 A 27/04/2026</b>	CONTRATADA: <b>GLOBAL CNPJ/MF nº 23.694.541/0001-62</b>	
BOLETIM DE MEDIÇÃO: <b>BM-09</b>			

**21**



**DESCRIÇÃO**

Reboco externo, de parede, com argamassa traço 1:4 (cal / areia), espessura 2,5 cm

**22**



**DESCRIÇÃO**

Concreto simples fabricado na obra, fck=25 mpa, lançado e adensado

**23**



**DESCRIÇÃO**

APLICAÇÃO DE LONA PLÁSTICA PARA EXECUÇÃO DE PAVIMENTOS DE CONCRETO.  
AF\_04/2022

**24**



**DESCRIÇÃO**

Fornecimento e instalação de chapas de policarbonato alveolar, branca, 6mm com emendas e acabamento em policarbonato, aplicado em toldo/cobertura/fechamento/etc



Franklin de S. Costa

CAMILLA RIBEIRO Assinado de forma digital por CAMILLA RIBEIRO CRUZ COSTA BARRETO COSTA FERREIRA:04531407504



**GLOBAL  
CONSTRUÇÕES**

# RELATÓRIO FOTOGRÁFICO

PREGÃO ELETRÔNICO <b>003/2025</b>	ORDEM DE SERVIÇO: <b>005/2025</b>	CONTRATANTE: <b>Prefeitura Municipal de Santaluz-Ba CNPJ/MF nº 13.807.870/0001-19</b>	OBJETO: <b>REFORMA DA ESCOLA MUNICIPAL – TARCILINA BORGES DE BARROS – SANTALUZ/BA.</b>
ATA: <b>001/2025</b>	PERÍODO: <b>01/04/2026 A 27/04/2026</b>	CONTRATADA: <b>GLOBAL CNPJ/MF nº 23.694.541/0001-62</b>	
BOLETIM DE MEDIÇÃO: <b>BM-09</b>			

**25**



**DESCRIÇÃO**

REVESTIMENTO CERÂMICO PARA PISO COM PLACAS TIPO ESMALTADA DE DIMENSÕES 35X35 CM APLICADA EM AMBIENTES DE ÁREA ENTRE 5 M2 E 10 M2. AF\_02/2023\_PE

**26**



**DESCRIÇÃO**

TUBO DE PVC, SÉRIE NORMAL, PARA ÁGUAS PLUVIAIS, INCLUSO CONEXÕES - D= 200MM

**27**

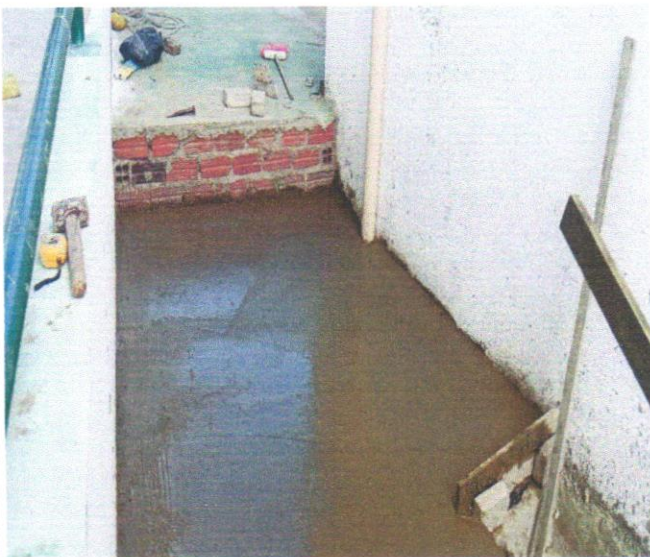

**DESCRIÇÃO**

Concreto simples fabricado na obra, fck=25 mpa, lançado e adensado

**28**



**DESCRIÇÃO**

Reboco externo, de parede, com argamassa traço 1:4 (cal / areia), espessura 2,5 cm



Franklin de J. Costa  
*(Handwritten signature)*

CAMILLA RIBEIRO CRUZ  
BARRETO COSTA  
FERREIRA:045  
Assinado de forma digital por CAMILLA RIBEIRO CRUZ BARRETO COSTA FERREIRA:045314



**GLOBAL  
CONSTRUÇÕES**

# RELATÓRIO FOTOGRÁFICO

PREGÃO ELETRÔNICO <b>003/2025</b>	ORDEM DE SERVIÇO: <b>005/2025</b>	CONTRATANTE: <b>Prefeitura Municipal de Santaluz-Ba CNPJ/MF nº 13.807.870/0001-19</b>	OBJETO: <b>REFORMA DA ESCOLA MUNICIPAL – TARCILINA BORGES DE BARROS – SANTALUZ/BA.</b>
ATA: <b>001/2025</b>	PERÍODO: <b>01/04/2026 A 27/04/2026</b>	CONTRATADA: <b>GLOBAL CNPJ/MF nº 23.694.541/0001-62</b>	
BOLETIM DE MEDIÇÃO: <b>BM-09</b>			

**29**

**30**



**DESCRIÇÃO**

Peça de eucalipto tratado, d= 5 a 7cm, L = 2,00m - Fornecimento



**DESCRIÇÃO**

Concreto simples fabricado na obra, fck=25 mpa, lançado e adensado

**31**

**32**



**DESCRIÇÃO**

TUBO DE PVC BRANCO PARA REDE COLETORA DE ESGOTO CONDOMINIAL DE PAREDE MACIÇA, DN 100 MM, JUNTA ELÁSTICA - FORNECIMENTO E ASSENTAMENTO. AF\_01/2021



**DESCRIÇÃO**

APLICAÇÃO DE LONA PLÁSTICA PARA EXECUÇÃO DE PAVIMENTOS DE CONCRETO AF\_04/2022

*Franklin de J. Costa*  
Assinado digitalmente

CAMILLA  
RIBEIRO CRUZ  
BARRETO  
COSTA  
FERREIRA:045



Assinado de forma digital por CAMILLA RIBEIRO CRUZ BARRETO COSTA FERREIRA:04531407504



**GLOBAL  
CONSTRUÇÕES**

## RELATÓRIO FOTOGRÁFICO

PREGÃO ELETRÔNICO <b>003/2025</b>	ORDEM DE SERVIÇO: <b>005/2025</b>	CONTRATANTE: <b>Prefeitura Municipal de Santaluz-Ba CNPJ/MF nº 13.807.870/0001-19</b>	OBJETO: <b>REFORMA DA ESCOLA MUNICIPAL – TARCILINA BORGES DE BARROS – SANTALUZ/BA.</b>
ATA: <b>001/2025</b>	PERÍODO: <b>01/04/2026 A 27/04/2026</b>	CONTRATADA: <b>GLOBAL CNPJ/MF nº 23.694.541/0001-62</b>	
BOLETIM DE MEDIÇÃO: <b>BM-09</b>			

**33**

**34**



### DESCRIÇÃO

ESTRUTURA TRELIÇADA DE COBERTURA, TIPO FINK, COM LIGAÇÕES PARAFUSADAS, INCLUSOS PERFIS METÁLICOS, CHAPAS METÁLICAS, MÃO DE OBRA E TRANSPORTE COM GUINDASTE - FORNECIMENTO E INSTALAÇÃO. AF\_01/2020\_PSA



### DESCRIÇÃO

Concreto simples fabricado na obra, fck=25 mpa, lançado e adensado

**35**



### DESCRIÇÃO

AR CONDICIONADO SPLIT INVERTER, PISO TETO, 24000 BTU/H, QUENTE/FRIO - FORNECIMENTO E INSTALAÇÃO. AF\_11/2021\_PSE

**36**



### DESCRIÇÃO

Fornecimento e instalação de chapas de policarbonato alveolar, branca, 6mm com emendas e acabamento em policarbonato, aplicado em

Franklin de Jesus

CAMILLA RIBEIRO  
CRUZ BARRETO  
COSTA  
FERREIRA:04531407

Assinado de forma digital por CAMILLA RIBEIRO CRUZ BARRETO COSTA





**GLOBAL  
CONSTRUÇÕES**

# RELATÓRIO FOTOGRÁFICO

PREGÃO ELETRÔNICO <b>003/2025</b>	ORDEM DE SERVIÇO: <b>005/2025</b>	CONTRATANTE: <b>Prefeitura Municipal de Santaluz-Ba CNPJ/MF nº 13.807.870/0001-19</b>	OBJETO: <b>REFORMA DA ESCOLA MUNICIPAL – TARCILINA BORGES DE BARROS – SANTALUZ/BA.</b>
ATA: <b>001/2025</b>	PERÍODO: <b>01/04/2026 A 27/04/2026</b>	CONTRATADA: <b>GLOBAL CNPJ/MF nº 23.694.541/0001-62</b>	
BOLETIM DE MEDIÇÃO: <b>BM-09</b>			

**37**



**DESCRIÇÃO**

APLICAÇÃO DE LONA PLÁSTICA PARA  
EXECUÇÃO DE PAVIMENTOS DE CONCRETO.  
AF\_04/2022

**38**



**DESCRIÇÃO**

ATERRO MANUAL DE VALAS COM SOLO ARGILO-  
ARENOSO E COMPACTAÇÃO MECANIZADA.  
AF\_05/2016

**39**



**DESCRIÇÃO**

Fornecimento e instalação de chapas de  
policarbonato alveolar, branca, 6mm com emendas e  
acabamento em policarbonato, aplicado em  
toldo/cobertura/fechamento/etc

**40**

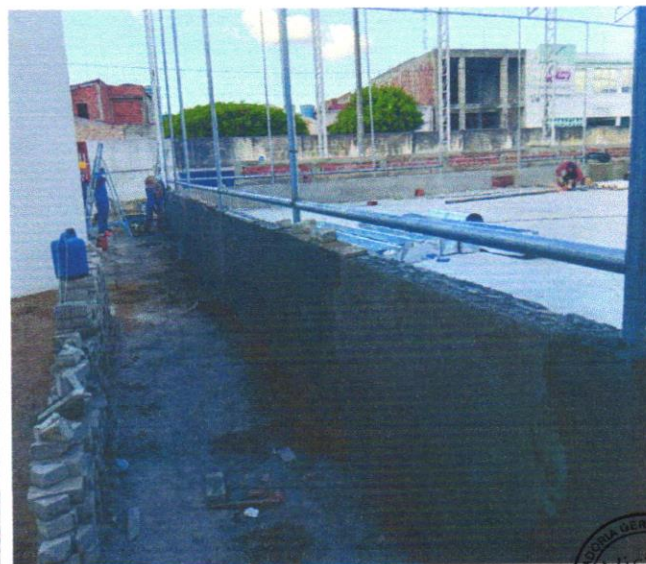

**DESCRIÇÃO**

Reboco externo, de parede, com argamassa traço 1:4  
(cal / areia), espessura 2,5 cm



CAMILLA RIBEIRO  
CRUZ BARRETO  
COSTA  
FERREIRA:04531407

Assinado de forma  
digital por CAMILLA  
RIBEIRO CRUZ BARRETO  
COSTA

Franklin de J. 9990  
11/11/2025  
www.usa/08913-1



**GLOBAL  
CONSTRUÇÕES**

# RELATÓRIO FOTOGRÁFICO

PREGÃO ELETRÔNICO <b>003/2025</b>	ORDEM DE SERVIÇO: <b>005/2025</b>	CONTRATANTE: <b>Prefeitura Municipal de Santaluz-Ba CNPJ/MF nº 13.807.870/0001-19</b>	OBJETO: <b>REFORMA DA ESCOLA MUNICIPAL – TARCILINA BORGES DE BARROS – SANTALUZ/BA.</b>
ATA: <b>001/2025</b>	PERÍODO: <b>01/04/2026 A 27/04/2026</b>	CONTRATADA: <b>GLOBAL CNPJ/MF nº 23.694.541/0001-62</b>	
BOLETIM DE MEDIÇÃO: <b>BM-09</b>			

**41**



**DESCRIÇÃO**

REVESTIMENTO CERÂMICO PARA PISO COM PLACAS TIPO ESMALTADA DE DIMENSÕES 35X35 CM APLICADA EM AMBIENTES DE ÁREA ENTRE 5 M2 E 10 M2. AF\_02/2023\_PE

**42**



**DESCRIÇÃO**

TUBO DE PVC BRANCO PARA REDE COLETOIRA DE ESGOTO CONDOMINIAL DE PAREDE MACIÇA, DN 100 MM, JUNTA ELÁSTICA - FORNECIMENTO E ASSENTAMENTO. AF\_01/2021

**43**



**DESCRIÇÃO**

ATERRO MANUAL DE VALAS COM SOLO ARGILHO-ARENOSO E COMPACTAÇÃO MECANIZADA. AF\_05/2016

**44**



**DESCRIÇÃO**

CALHA EM CHAPA DE AÇO GALVANIZADO NÚMERO 24, DESENVOLVIMENTO DE 33 CM, PARA USO TRANSPORTE VERTICAL. AF\_07/2019



*Françoise*

CAMILA RIBEIRO Assinado de forma digital por CAMILLA CRUZ BARRETO RIBEIRO CRUZ COSTA FERREIRA:045314 07504

Assinado de forma digital por CAMILLA RIBEIRO CRUZ BARRETO COSTA FERREIRA:04531407 504



**GLOBAL  
CONSTRUÇÕES**

# RELATÓRIO FOTOGRÁFICO

PREGÃO ELETRÔNICO <b>003/2025</b>	ORDEM DE SERVIÇO: <b>005/2025</b>	CONTRATANTE: <b>Prefeitura Municipal de Santaluz-Ba CNPJ/MF nº 13.807.870/0001-19</b>	OBJETO: <b>REFORMA DA ESCOLA MUNICIPAL – TARCILINA BORGES DE BARROS – SANTALUZ/BA.</b>
ATA: <b>001/2025</b>	PERÍODO: <b>01/04/2026 A 27/04/2026</b>	CONTRATADA: <b>GLOBAL CNPJ/MF nº 23.694.541/0001-62</b>	
BOLETIM DE MEDIÇÃO: <b>BM-09</b>			

**45**

**46**



**DESCRIÇÃO**

ATERRO MANUAL DE VALAS COM SOLO ARGILO-ARENOSO E COMPACTAÇÃO MECANIZADA. AF\_05/2016



**DESCRIÇÃO**

TUBO DE PVC BRANCO PARA REDE COLETOIRA DE ESGOTO CONDOMINIAL DE PAREDE MACIÇA, DN 100 MM, JUNTA ELÁSTICA - FORNECIMENTO E ASSENTAMENTO. AF\_01/2021

**47**

**48**

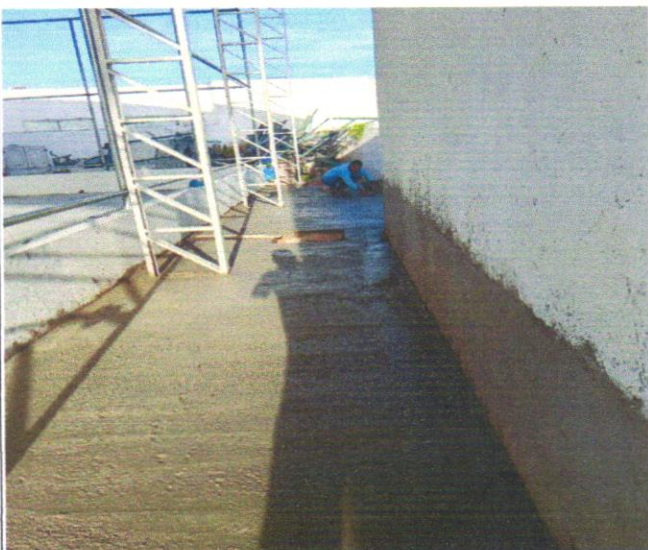

**DESCRIÇÃO**

Concreto simples fabricado na obra, fck=25 mpa, lançado e adensado

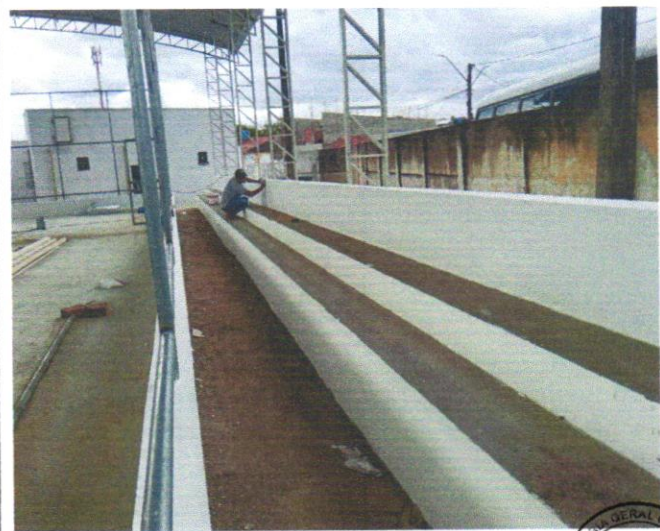

**DESCRIÇÃO**

Concreto simples fabricado na obra, fck=25 mpa, lançado e adensado



*Franklin de Jesus*  
Assinado digitalmente por Franklin de Jesus

CAMILLA RIBEIRO Assinado de forma digital por CAMILLA RIBEIRO CRUZ COSTA FERREIRA:04531407504  
RIBEIRO CRUZ BARRETO COSTA FERREIRA:0453140504



**GLOBAL  
CONSTRUÇÕES**

# RELATÓRIO FOTOGRÁFICO

PREGÃO ELETRÔNICO <b>003/2025</b>	ORDEM DE SERVIÇO: <b>005/2025</b>	CONTRATANTE: <b>Prefeitura Municipal de Santaluz-Ba CNPJ/MF nº 13.807.870/0001-19</b>	OBJETO: <b>REFORMA DA ESCOLA MUNICIPAL – TARCILINA BORGES DE BARROS – SANTALUZ/BA.</b>
ATA: <b>001/2025</b>	PERÍODO: <b>01/04/2026 A 27/04/2026</b>	CONTRATADA: <b>GLOBAL CNPJ/MF nº 23.694.541/0001-62</b>	
BOLETIM DE MEDIÇÃO: <b>BM-09</b>			

**49**

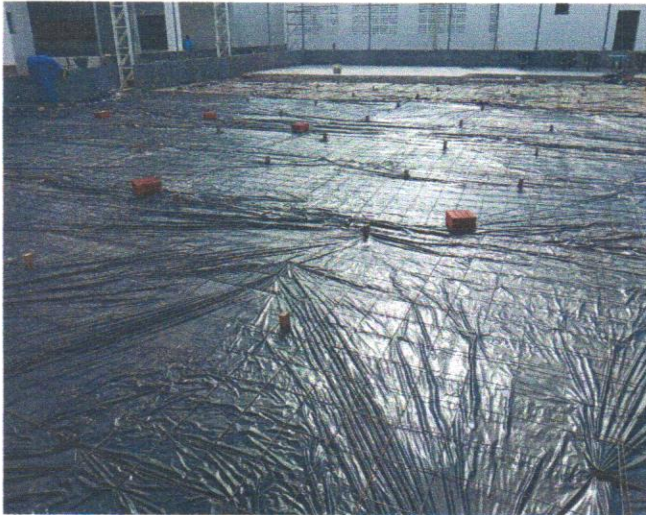

**DESCRIÇÃO**

Fornecimento e instalação de tela aço soldada nervurada CA-60, malha 15x15cm, ferro 3.4mm, painel 2x3m, (1,00kg/m²), Malha Pop Média Gerdau ou similar

**50**



**DESCRIÇÃO**

ESTRUTURA TRELIÇADA DE COBERTURA, TIPO FINK, COM LIGAÇÕES PARAFUSADAS, INCLUSOS PERFIS METÁLICOS, CHAPAS METÁLICAS, MÃO DE OBRA E TRANSPORTE COM GUINDASTE - FORNECIMENTO E INSTALAÇÃO. AF\_01/2020\_PSA

**51**

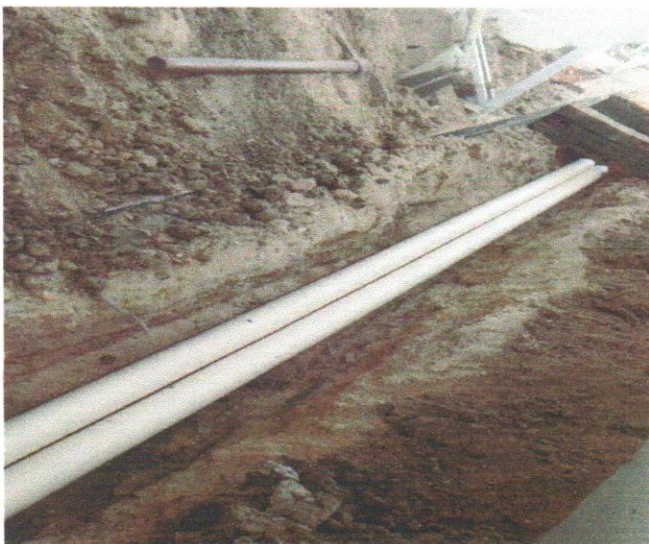

**DESCRIÇÃO**

TUBO DE PVC BRANCO PARA REDE COLETORA DE ESGOTO CONDOMINIAL DE PAREDE MACIÇA, DN 100 MM, JUNTA ELÁSTICA - FORNECIMENTO E ASSENTAMENTO. AF\_01/2021

**52**

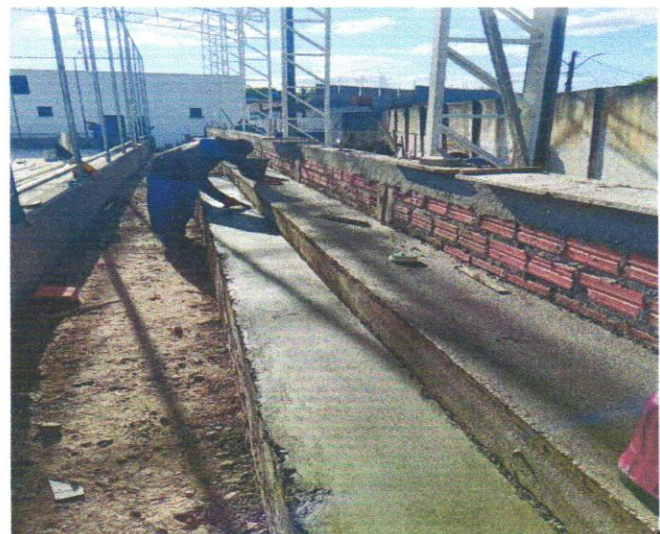

**DESCRIÇÃO**

Concreto simples fabricado na obra, fck=25 mpa, lançado e adensado

*Franklin de J. Costa*  
www.globeconstrucoes.com.br

CAMILLA RIBEIRO CRUZ BARRETO COSTA FERREIRA:04531  
Assinado de forma digital por CAMILLA RIBEIRO CRUZ BARRETO COSTA FERREIRA:0453140





**GLOBAL  
CONSTRUÇÕES**

# RELATÓRIO FOTOGRÁFICO

PREGÃO ELETRÔNICO <b>003/2025</b>	ORDEM DE SERVIÇO: <b>005/2025</b>	CONTRATANTE: <b>Prefeitura Municipal de Santaluz-Ba CNPJ/MF nº 13.807.870/0001-19</b>	OBJETO: <b>REFORMA DA ESCOLA MUNICIPAL – TARCILINA BORGES DE BARROS – SANTALUZ/BA.</b>
ATA: <b>001/2025</b>	PERÍODO: <b>01/04/2026 A 27/04/2026</b>	CONTRATADA: <b>GLOBAL CNPJ/MF nº 23.694.541/0001-62</b>	
BOLETIM DE MEDIÇÃO: <b>BM-09</b>			

**53**



**DESCRIÇÃO**

TUBO DE PVC, SÉRIE NORMAL, PARA ÁGUAS PLUVIAIS, INCLUSO CONEXÕES - D= 200MM

**54**



**DESCRIÇÃO**

TUBO DE PVC BRANCO PARA REDE COLETOIRA DE ESGOTO CONDOMINIAL DE PAREDE MACIÇA, DN 100 MM, JUNTA ELÁSTICA - FORNECIMENTO E ASSENTAMENTO. AF\_01/2021

**55**

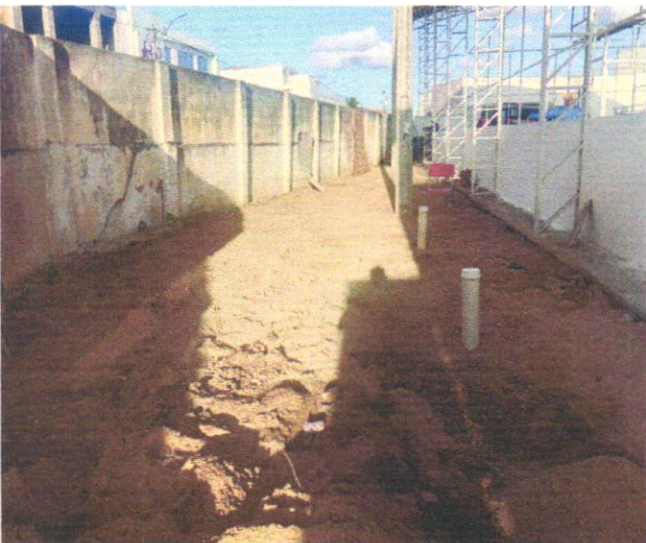

**DESCRIÇÃO**

ATERRO MANUAL DE VALAS COM SOLO ARGILO-ARENOSO E COMPACTAÇÃO MECANIZADA. AF\_05/2016

**56**



**DESCRIÇÃO**

ALAMBRADO PARA QUADRA POLIESPORTIVA, ESTRUTURADO POR TUBOS DE AÇO GALVANIZADO, (MONTANTES COM DIÂMETRO 200MM)

Franklin de Jesus  
COSTA  
7504

CAMILLA RIBEIRO  
CRUZ BARRETO  
COSTA  
FERREIRA:0453140  
7504

Assinado de forma digital por CAMILLA RIBEIRO CRUZ BARRETO COSTA FERREIRA:045314075 04

